

เอกสารแนบ 3  
ใบอนุญาตวัดถูกระเบิดและยุทธภัณฑ์



แบบ ป. ๕

## ใบอนุญาต

ให้ ~~ทำ ประกอบ ซ่อมแซม เปลี่ยนลักษณะ~~  
~~หรือ จำหน่าย อาวุธปืน หรือเครื่องกระสุนปืนสำหรับการค้า~~

ให้ ~~ทำ~~ ชื่อ ~~มี~~ ใช้ ~~สิ่ง~~ ~~นำเข้า~~ ~~ค้า~~  
~~หรือจำหน่ายด้วยประการใดๆ ซึ่งวัตถุระเบิด~~  
~~ให้~~ ~~ทำ~~ ~~สิ่ง~~ ~~นำเข้า~~ ~~หรือค้าซึ่งดอกไม้เพลิง~~  
~~ให้~~ ~~สิ่ง~~ ~~นำเข้า~~ ~~หรือค้า~~ ~~ซึ่งสิ่งเทียมอาวุธปืน~~

(นายกำนันพาท กสิณเสาวคนธ์)

นายทะเบียนท้องที่อำเภอบ้านนาสาร

ใบอนุญาตที่	๓/๒๕๖๖
สถานที่ออกใบอนุญาต	ที่ว่าการอำเภอแม่พริก
วัน เดือน ปี ที่ออก	๒๒ สิงหาคม ๒๕๖๖
วัน เดือน ปี ที่สิ้นอายุ	๒๑ สิงหาคม ๒๕๖๗
ชื่อ อายุ ผู้รับใบอนุญาต	นริศก เกตุเพ็ชร ๒๕๖๖ (โดยทางเอกสารหลักฐาน ก่อนเปลี่ยนชื่อ)
เชื้อชาติ สัญชาติ	ไทย-ไทย
ภูมิลำเนา บ้านเลขที่ หมู่ที่ ตำบล อำเภอ จังหวัด	๑/๖ ถนนตลาดใหม่ ตำบลตลาด อำเภอเมืองสุราษฎร์ธานี จังหวัดสุราษฎร์ธานี
สถานที่ทำการตั้งอยู่ที่บ้านเลขที่ หมู่ที่ ตำบล อำเภอ จังหวัด	หมู่ที่ ๒ ตำบลพุนพิน อำเภอแม่พริก จังหวัดสุราษฎร์ธานี
ค่าธรรมเนียม	- ๘๐๐ บาท -

### วิธีการออกใบอนุญาต

๑. ข้อความข้างบนรายการใดที่ไม่อนุญาตให้ขีดฆ่าออก คงไว้แต่รายการที่อนุญาต
๒. ช่อง วัน เดือน ปี ที่สิ้นอายุ ให้ลงตามที่กำหนดไว้ตามกฎหมายหรือคำเตือน  
หลังใบอนุญาตข้อ ๑

## คำเตือน

๑. ใบอนุญาตนี้มีอายุใช้ได้ ๑ ปี นับแต่วันออก เว้นแต่กรณีที่ออกให้เพื่อทำดินป็นมีคว้น  
สำหรับใช้เอง มีอายุตลอดเวลาที่ผู้นั้นมีใบอนุญาตให้มีและใช้อาวุธปืนนี้อยู่

รายการจำนวนครั้งที่ .....1.....

บริษัท แม็คคอม ซัพพลาย จำกัด ได้จำหน่ายบัตรระเบิด

ตามใบอนุญาตเลขที่ 3/2566 วันที่ 22 สิงหาคม 2566 ถึงอายุวันที่ 21 สิงหาคม 2567

ให้แก่ บริษัท เยนเนอรัล ไมนิ่ง แอนด์ เทอร์คิง จำกัด

	ดินระเบิด	สายชนวน	เก็บ
ยอดยกมา	5,994	-	482
จำนวนที่ขอตัด	3,150	-	482
คงเหลือ	2,844	-	-

ต.ค. ๒๕๖๖

ตั้งแต่วันที่ ..... เดือน ..... พ.ศ. ....

ตรวจแล้วถูกต้อง

ลงชื่อ ..... เจ้าหน้าที่

(นายธีระเดช อินทยา)

ตำแหน่ง .....  
ตำแหน่งพนักงานปกครองบ้าน

วันที่ ๓๑ ต.ค. ๒๕๖๖

บริษัท แม็คคอม ซัพพลาย จำกัด

(นายสมชาย คงทรัพย์)

กรรมการ

การตรวจปล่อยบัตรระเบิดต้นทาง (อำเภอแก่งคอย)		การตรวจรับบัตรระเบิดปลายทาง (อำเภอบ้านนาสาร)	
ลงชื่อ ( ตำแหน่ง วันที่ 06 ธ.ค. 2566	ผู้ตรวจปล่อย นายปกรินทร์ นนทวงศ์ ปลัดอำเภอ	ลงชื่อ ( ตำแหน่ง วันที่ 8 ธ.ค. 2566	ผู้ตรวจรับ (นายอัมรินทร์ หนูขวัญแก้ว) ปลัดอำเภอ
ดินระเบิด จำนวน 3,150 กิโล		ดินระเบิด จำนวน 3,150 กิโล	
เก็บ จำนวน 482 ดอก		เก็บ จำนวน 482 ดอก	





แบบ ย.ภ.5

ใบอนุญาตมีซึ่งยุทธภัณฑ์

ฉบับต่ออายุ

ใบอนุญาตเลขที่ 660504072

วันที่ 7 เดือน กรกฎาคม พ.ศ. 2566

ใบอนุญาตฉบับนี้ให้ไว้แก่ บริษัท เยนเนอรัล ไมนิ่ง แอนด์ เทรตคิง จำกัด  
เลขประจำตัวผู้เสียภาษี 0845543001269  
ที่อยู่ เลขที่ 1/16 ถนนตลาดใหม่ ตำบลตลาด อำเภอเมืองสุราษฎร์ธานี จังหวัดสุราษฎร์ธานี 84000

โทรศัพท์ 0 7728 2052-3 โทรสาร - E-mail mc.permit8@gmail.com  
โดยมี นางสาวชญาณิศา ก่อประดิษฐ์

เป็นผู้มีอำนาจทำการแทนนิติบุคคล  
เพื่อแสดงว่าเป็นผู้ได้รับอนุญาตให้มีซึ่งยุทธภัณฑ์ AMMONIUM NITRATE

อันเป็นยุทธภัณฑ์ตามพระราชบัญญัติควบคุมยุทธภัณฑ์ พ.ศ.2530 จำนวน 11,550 กิโลกรัม  
(หนึ่งหมื่นหนึ่งพันห้าร้อยห้าสิบกิโลกรัม)

เพื่อ ใช้ในการระเบิดหินทำเหมืองบนบก ชนิดแรยิปซัมและแอนไฮไดรต์ โดยวิธีเหมืองหาบ  
ตามประทานบัตรที่ 30218/15522 ลงวันที่ 11 กรกฎาคม 2545

โดยมีสถานที่เก็บยุทธภัณฑ์ตั้งอยู่ที่ คลังเก็บของบริษัท ฯ หมู่ที่ 5 ตำบลพรุพี อำเภอบ้านนาสาร  
จังหวัดสุราษฎร์ธานี 84270

โทรศัพท์ -  
โดยผู้รับใบอนุญาตมีซึ่งยุทธภัณฑ์ต้องปฏิบัติตามเงื่อนไขด้านหลังใบอนุญาต  
ใบอนุญาตฉบับนี้ให้ใช้ได้จนถึงวันที่ 23 เดือน มิถุนายน พ.ศ. 2567

พลโท

(ร่วมเกล้า บินดี)

เจ้ากรมการอุตสาหกรรมทหาร

ศูนย์การอุตสาหกรรมป้องกันประเทศและพลังงานทหาร ทำการแทน

ปลัดกระทรวงกลาโหม

เลขประจำตัวผู้เสียภาษีอากรของหน่วยงานออกใบอนุญาต 0994000011679





แบบ ย.ภ.5

ใบอนุญาตมีซึ่งยุทธภัณฑ์

ฉบับต่ออายุ

ใบอนุญาตเลขที่ 660504073

วันที่ 7 เดือน กรกฎาคม พ.ศ. 2566

ใบอนุญาตฉบับนี้ให้ไว้แก่ บริษัท เยนเนอรัล ไมนิ่ง แอนด์ เทรตติ้ง จำกัด

เลขประจำตัวผู้เสียภาษี 0845543001269

ที่อยู่ เลขที่ 1/16 ถนนตลาดใหม่ ตำบลตลาด อำเภอเมืองสุราษฎร์ธานี จังหวัดสุราษฎร์ธานี 84000

โทรศัพท์ 0 7728 2052-3 โทรสาร - E-mail mc.permit8@gmail.com

โดยมี นางสาวชฎานิศา ก่อประดิษฐ์

เป็นผู้มีอำนาจทำการแทนนิติบุคคล  
เพื่อแสดงว่าเป็นผู้ได้รับอนุญาตให้มีซึ่งยุทธภัณฑ์ วัตถุระเบิดอีมีลชั่น ขนาด 35 x 260 มิลลิเมตร

อันเป็นยุทธภัณฑ์ตามพระราชบัญญัติควบคุมยุทธภัณฑ์ พ.ศ.2530 จำนวน 1,766 นัด

(หนึ่งพันเจ็ดร้อยหกสิบหกนัด) น้ำหนักเท่ากับ 471.522 กิโลกรัม (สี่ร้อยเจ็ดสิบเอ็ดจุดห้าสองสองกิโลกรัม)

เพื่อใช้ในการระเบิดหินทำเหมืองบนบก ชนิดแรยิปซัมและแอนไฮไดรต์ โดยวิธีเหมืองทาบ

ตามประทานบัตรที่ 30218/15522 ลงวันที่ 11 กรกฎาคม 2545

โดยมีสถานที่เก็บยุทธภัณฑ์ตั้งอยู่ที่ คลังเก็บของบริษัท ฯ หมู่ที่ 5 ตำบลพรุที อำเภอบ้านนาสาร

จังหวัดสุราษฎร์ธานี 84270

โทรศัพท์ -

โดยผู้รับใบอนุญาตมีซึ่งยุทธภัณฑ์ต้องปฏิบัติตามเงื่อนไขด้านหลังใบอนุญาต

ใบอนุญาตฉบับนี้ให้ใช้ได้จนถึงวันที่ 23 เดือน มิถุนายน พ.ศ. 2567

พลโท



เจ้ากรมการอุตสาหกรรมทหาร

ศูนย์การอุตสาหกรรมป้องกันประเทศและพลังงานทหาร ทำการแทน

ปลัดกระทรวงกลาโหม

เลขประจำตัวผู้เสียภาษีอากรของหน่วยงานออกใบอนุญาต 0994000011679





แบบ ย.ภ.5

## ใบอนุญาตมีชั่งยุทธรักษ์

ฉบับต่ออายุ

ใบอนุญาตเลขที่ 660504074

วันที่ 7 เดือน กรกฎาคม พ.ศ. 2566

ใบอนุญาตฉบับนี้ให้ไว้แก่ บริษัท เชนเนอรัล ไมนิง แอนด์ เทรตติ้ง จำกัด

เลขประจำตัวผู้เสียภาษี 0845543001269

ที่อยู่ เลขที่ 1/16 ถนนตลาดใหม่ ตำบลตลาด อำเภอเมืองสุราษฎร์ธานี จังหวัดสุราษฎร์ธานี 84000

โทรศัพท์ 0 7728 2052-3 โทรสาร - E-mail mc.permit8@gmail.com

โดยมี นางสาวชฎานิศา ก่อประดิษฐ์

เป็นผู้มีอำนาจทำการแทนนิติบุคคล  
เพื่อแสดงว่าเป็นผู้ได้รับอนุญาตให้มีชั่งยุทธรักษ์ แก๊ปไฟฟ้า

อันเป็นยุทธรักษ์ตามพระราชบัญญัติควบคุมยุทธรักษ์ พ.ศ.2530 จำนวน 3,193 ดอก  
(สามพันหนึ่งร้อยเก้าสิบสามดอก)

เพื่อ ใช้ในการระเบิดหินทำเหมืองบนบก ชนิดแรยิปซัมและแอนไฮไดรต์ โดยวิธีเหมืองหาบ  
ตามประทานบัตรที่ 30218/15522 ลงวันที่ 11 กรกฎาคม 2545

โดยมีสถานที่เก็บยุทธรักษ์ตั้งอยู่ที่ คลังเก็บของบริษัท ฯ หมู่ที่ 5 ตำบลพุนพิน อำเภอบ้านนาสาร  
จังหวัดสุราษฎร์ธานี 84270

โทรศัพท์ -

โดยผู้รับใบอนุญาตมีชั่งยุทธรักษ์ต้องปฏิบัติตามเงื่อนไขด้านหลังใบอนุญาต

ใบอนุญาตฉบับนี้ให้ใช้ได้จนถึงวันที่ 23 เดือน มิถุนายน พ.ศ. 2567

พลโท



ศูนย์การอุตสาหกรรมป้องกันประเทศและพลังงานทหาร ทำการแทน  
ปลัดกระทรวงกลาโหม

เลขประจำตัวผู้เสียภาษีอากรของหน่วยงานออกใบอนุญาต 0994000011679





แบบ ข.ภ.4

### ใบอนุญาตผลิตซึ่งยุทธภัณฑ์

ใบอนุญาตเลขที่ 660400440

วันที่ 11 เดือน กันยายน พ.ศ. 2566

ใบอนุญาตฉบับนี้ให้ไว้แก่ บริษัท เยนเนอรัล ไมนิ่ง แอนด์ เทรตติ้ง จำกัด

เลขประจำตัวผู้เสียภาษี 0845543001269

ที่อยู่ เลขที่ 1/16 ถนนตลาดใหม่ ตำบลตลาด อำเภอเมืองสุราษฎร์ธานี จังหวัดสุราษฎร์ธานี 84000

โทรศัพท์ 0 7728 2052-3

โทรสาร -

E-mail mc.permit8@gmail.com

โดยมี นางสาวชฎานิสสา ก่อประดิษฐ์

เป็นผู้มีอำนาจทำการแทนนิติบุคคล

เพื่อแสดงว่าเป็นผู้ได้รับอนุญาตให้ผลิตซึ่งยุทธภัณฑ์ ANFO

อันเป็นยุทธภัณฑ์ตามพระราชบัญญัติควบคุมยุทธภัณฑ์ พ.ศ.2530 จำนวน 43,298 กิโลกรัม

(สีหมื่นสามพันสองร้อยเก้าสิบแปดกิโลกรัม)

เพื่อ ใช้ในการระเบิดหินทำเหมืองบนบก ชนิดแร่ใยหินและแอนไฮไดรต์ โดยวิธีเหมืองทาบ

ตามประทานบัตรที่ 30218/15522 ลงวันที่ 11 กรกฎาคม 2545 โดยต้องผลิต ANFO และใช้ให้หมด

ภายในวันที่ผลิตและห้ามเก็บสะสมข้ามวัน

โดยมีสถานที่ผลิตยุทธภัณฑ์ตั้งอยู่ที่ บริเวณพื้นที่ตามประทานบัตรที่ 30218/15522 ลงวันที่ 11 กรกฎาคม 2545

ตำบลพุนพรี อำเภอบ้านนาสาร จังหวัดสุราษฎร์ธานี 84270

โทรศัพท์ -

และมีสถานที่เก็บยุทธภัณฑ์ตั้งอยู่ที่ ไม่มีการเก็บ

โทรศัพท์ -

โดยผู้รับใบอนุญาตผลิตซึ่งยุทธภัณฑ์ต้องปฏิบัติตามเงื่อนไขด้านหลังใบอนุญาต

ใบอนุญาตฉบับนี้ให้ใช้ได้จนถึงวันที่ 10 เดือน กันยายน พ.ศ. 2567

พลอากาศเอก

(อนันต์ เตชะนันท์)

รองปลัดกระทรวงกลาโหม ทำการแทน  
ปลัดกระทรวงกลาโหม





แบบ ย.ภ.5

ใบอนุญาตมีชั่งยุทธรักษ์

ใบอนุญาตเลขที่ 660505576

วันที่ 11 เดือน กันยายน พ.ศ. 2566

ใบอนุญาตฉบับนี้ให้ไว้แก่ บริษัท เชนเนอรัล ไมนิ่ง แอนด์ เทรคดิง จำกัด

เลขประจำตัวผู้เสียภาษี 0845543001269

ที่อยู่ เลขที่ 1/16 ถนนตลาดใหม่ ตำบลตลาด อำเภอเมืองสุราษฎร์ธานี จังหวัดสุราษฎร์ธานี 84000

โทรศัพท์ 0 7728 2052-3

โทรสาร -

E-mail mc.permit8@gmail.com

โดยมี นางสาวชฎานิศา ก่อประดิษฐ์

เป็นผู้มีอำนาจทำการแทนนิติบุคคล

เพื่อแสดงว่าเป็นผู้ได้รับอนุญาตให้มีชั่งยุทธรักษ์ ANFO

อันเป็นยุทธรักษ์ตามพระราชบัญญัติควบคุมยุทธรักษ์ พ.ศ.2530 จำนวน 43,298 กิโลกรัม

(สี่หมื่นสามพันสองร้อยเก้าสิบแปดกิโลกรัม)

เพื่อ ใช้ในการระเบิดหินทำเหมืองบนบก ชนิดแร่ใยหินและแอนไฮไดรต์ โดยวิธีเหมืองทาบ

ตามประทานบัตรที่ 30218/15522 ลงวันที่ 11 กรกฎาคม 2545 โดยต้องผลิต ANFO และใช้ให้หมด

ภายในวันที่ผลิตและห้ามเก็บสะสมข้ามวัน

โดยมีสถานที่เก็บยุทธรักษ์ตั้งอยู่ที่ ไม่มีการเก็บ

โทรศัพท์ -

โดยผู้รับใบอนุญาตมีชั่งยุทธรักษ์ต้องปฏิบัติตามเงื่อนไขด้านหลังใบอนุญาต

ใบอนุญาตฉบับนี้ให้ใช้ได้จนถึงวันที่ 10 เดือน กันยายน พ.ศ. 2567

พลอากาศเอก

( สันศักดิ์ เมตะนันท์ )

รองปลัดกระทรวงกลาโหม ทำการแทน

ปลัดกระทรวงกลาโหม

เลขประจำตัวผู้เสียภาษีอากรของหน่วยงานออกใบอนุญาต 0994000011679



แบบ ย.ภ.5

ใบอนุญาตมีซึ้งยุทธภัณฑ์

ใบอนุญาตเลขที่ 660505577

วันที่ 11 เดือน กันยายน พ.ศ. 2566

ใบอนุญาตฉบับนี้ให้ไว้แก่ บริษัท เยนเนอรัล ไมนิ่ง แอนด์ เทรตติ้ง จำกัด

เลขประจำตัวผู้เสียภาษี 0845543001269

ที่อยู่ เลขที่ 1/16 ถนนตลาดใหม่ ตำบลตลาด อำเภอเมืองสุราษฎร์ธานี จังหวัดสุราษฎร์ธานี 84000

โทรศัพท์ 0 7728 2052-3

โทรสาร -

E-mail mc.permit8@gmail.com

โดยมี นางสาวชฎานิศา ก่อประดิษฐ์

เป็นผู้มีอำนาจทำการแทนนิติบุคคล

เพื่อแสดงว่าเป็นผู้ได้รับอนุญาตให้มีซึ้งยุทธภัณฑ์ AMMONIUM NITRATE

อันเป็นยุทธภัณฑ์ตามพระราชบัญญัติควบคุมยุทธภัณฑ์ พ.ศ.2530 จำนวน 29,150 กิโลกรัม

(สองหมื่นเก้าพันหนึ่งร้อยห้าสิบกิโลกรัม)

เพื่อ ใช้ในการระเบิดหินทำเหมืองบนบก ชนิดแร่ใยหินและแอนไฮไดรต์ โดยวิธีเหมืองทาบ

ตามประทานบัตรที่ 30218/15522 ลงวันที่ 11 กรกฎาคม 2545

โดยมีสถานที่เก็บยุทธภัณฑ์ตั้งอยู่ที่ คลังเก็บของบริษัท ฯ หมู่ที่ 5 ตำบลพรุพี อำเภอบ้านนาสาร

จังหวัดสุราษฎร์ธานี 84270

โทรศัพท์ -

โดยผู้รับใบอนุญาตมีซึ้งยุทธภัณฑ์ต้องปฏิบัติตามเงื่อนไขด้านหลังใบอนุญาต

ใบอนุญาตฉบับนี้ให้ใช้ได้จนถึงวันที่ 10 เดือน กันยายน พ.ศ. 2567

พลอากาศเอก

( ธนศักดิ์ เมตะนันท์ )

รองปลัดกระทรวงกลาโหม ทำการแทน

ปลัดกระทรวงกลาโหม

เลขประจำตัวผู้เสียภาษีอากรของหน่วยงานออกใบอนุญาต 0994000011679



## ใบอนุญาตมีสิ่งยุทธภัณฑ์

ใบอนุญาตเลขที่ 660505578

วันที่ 11 เดือน กันยายน พ.ศ. 2566

ใบอนุญาตฉบับนี้ให้ไว้แก่ บริษัท เชนเนอรัล ไมนิ่ง แอนด์ เทรคคิง จำกัด  
 เลขประจำตัวผู้เสียภาษี 0845543001269  
 ที่อยู่ เลขที่ 1/16 ถนนตลาดใหม่ ตำบลตลาด อำเภอเมืองสุราษฎร์ธานี จังหวัดสุราษฎร์ธานี 84000  
 โทรศัพท์ 0 7728 2052-3 โทรสาร - E-mail mc.permit8@gmail.com  
 โดยมี นางสาวชฎานิสสา ก่อประดิษฐ์ เป็นผู้มีอำนาจทำการแทนนิติบุคคล  
 เพื่อแสดงว่าเป็นผู้ได้รับอนุญาตให้มีสิ่งยุทธภัณฑ์ วัตถุระเบิดอิมัลชัน ขนาด 35 x 260 มิลลิเมตร

อันเป็นยุทธภัณฑ์ตามพระราชบัญญัติควบคุมยุทธภัณฑ์ พ.ศ. 2530 จำนวน 5,994 นัด (ห้าพันเก้าร้อยเก้าสิบสี่นัด)  
 น้ำหนักเท่ากับ 1,666.332 กิโลกรัม (หนึ่งพันหกร้อยหกสิบหกจุดสามสามสองกิโลกรัม)

เพื่อ ใช้ในการระเบิดหินทำเหมืองบนบก ชนิดแร่ฮิปซัมและแอนไฮไดรต์ โดยวิธีเหมืองทาบ  
 ตามประทานบัตรที่ 30218/15522 ลงวันที่ 11 กรกฎาคม 2545

โดยมีสถานที่เก็บยุทธภัณฑ์ตั้งอยู่ที่ คลังเก็บของบริษัท ฯ หมู่ที่ 5 ตำบลพรุพี อำเภอบ้านนาสาร  
 จังหวัดสุราษฎร์ธานี 84270

โทรศัพท์ -  
 โดยผู้รับใบอนุญาตมีสิ่งยุทธภัณฑ์ต้องปฏิบัติตามเงื่อนไขด้านหลังใบอนุญาต  
 ใบอนุญาตฉบับนี้ให้ใช้ได้จนถึงวันที่ 10 เดือน กันยายน พ.ศ. 2567

พลอากาศเอก

( ธนศักดิ์ เมตขันธ์ )

รองปลัดกระทรวงกลาโหม ทำการแทน

ปลัดกระทรวงกลาโหม

เลขประจำตัวผู้เสียภาษีอากรของหน่วยงานออกใบอนุญาต 0994000011679





แบบ ย.ภ.5

## ใบอนุญาตมีชั่งยุทธรักษ์

ใบอนุญาตเลขที่ 660505579

วันที่ 11 เดือน กันยายน พ.ศ. 2566

ใบอนุญาตฉบับนี้ให้ไว้แก่ บริษัท เยนเนอรัล ไมนิ่ง แอนด์ เทรคคิง จำกัด

เลขประจำตัวผู้เสียภาษี 0845543001269

ที่อยู่ เลขที่ 1/16 ถนนตลาดใหม่ ตำบลตลาด อำเภอเมืองสุราษฎร์ธานี จังหวัดสุราษฎร์ธานี 84000

โทรศัพท์ 0 7728 2052-3

โทรสาร -

E-mail mc.permit8@gmail.com

โดยมี นางสาวชฎานิสสา ก่อประดิษฐ์

เป็นผู้มีอำนาจทำการแทนนิติบุคคล

เพื่อแสดงว่าเป็นผู้ได้รับอนุญาตให้มีชั่งยุทธรักษ์ แก๊ปไฟฟ้า

อันเป็นยุทธรักษ์ตามพระราชบัญญัติควบคุมยุทธรักษ์ พ.ศ.2530 จำนวน 482 ดอก (สี่ร้อยแปดสิบสองดอก)

เพื่อ ใช้ในการระเบิดหินทำเหมืองบนบก ชนิดแร่ฮิปซัมและแอนไฮไดรต์ โดยวิธีเหมืองหาบ

ตามประทานบัตรที่ 30218/15522 ลงวันที่ 11 กรกฎาคม 2545

โดยมีสถานที่เก็บยุทธรักษ์ตั้งอยู่ที่ คลังเก็บของบริษัท ฯ หมู่ที่ 5 ตำบลพรุพิ อำเภอบ้านนาสาร จังหวัดสุราษฎร์ธานี 84270

โทรศัพท์ -

โดยผู้รับใบอนุญาตมีชั่งยุทธรักษ์ต้องปฏิบัติตามเงื่อนไขด้านหลังใบอนุญาต

ใบอนุญาตฉบับนี้ให้ใช้ได้จนถึงวันที่ 10 เดือน กันยายน พ.ศ. 2567

พลอากาศเอก

( ธนศักดิ์ เมตะนันท์ )

รองปลัดกระทรวงกลาโหม ทำการแทน  
ปลัดกระทรวงกลาโหม

เลขประจำตัวผู้เสียภาษีอากรของหน่วยงานออกใบอนุญาต

0994000011679

**เอกสารแนบ 4**  
**บัญชีลงรายละเอียดยอดวัตุระเบิด**

บัญชีรายการลงรายละเอียดยอดวัดสระเบ็ด ประจำเดือน.....กรกฎาคม.....พ.ศ.....2566.....

ชื่อผู้รับใบอนุญาต บริษัท เยนเนอรัล ไมนิ่ง แอนด์ เทรดดิ้ง จำกัด ใช้ที่ ตำบลพรุที อำเภอบ้านนาสาร จังหวัดสุราษฎร์ธานี

ใบอนุญาตเลขที่.....4/2565.....ลงวันที่.....12.....เดือน.....กรกฎาคม.....พ.ศ.....2565.....สำหรับการใช้ในการระเบิดแร่ปิซัม

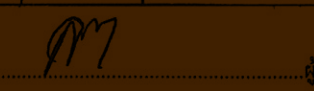
วัน เดือน ปี	รายการรับ			รายการจ่าย			หมายเหตุ
	วัดสระเบ็ด	สายขนวน	แก้ปดอก	วัดสระเบ็ด	สายขนวน	แก้ปดอก	
เหลือจากเดือนก่อน	1,616	-	3,168				อยู่ระหว่างการยื่นขอต่อใบอนุญาต
วันที่ 1				-		-	
2				-		-	
3				-		-	
4				-		-	
5				-		-	
6				-		-	
7				-		-	
8				-		-	
9				-		-	
10				-		-	
11				-		-	
12				-		-	
13				-		-	
14				-		-	
15				-		-	
16				-		-	
17				-		-	
18				-		-	
19				-		-	
20				-		-	
21				-		-	
22				-		-	
23				-		-	
24				-		-	
25				-		-	
26				-		-	
27				-		-	
28				-		-	
29				-		-	
30				-		-	
31				-		-	
รวมรับ	1,616	-	3,168				ลงชื่อ.....  .....รับมอบอำนาจ
รวมจ่าย	-	-	-				
คงเหลือ	1,616	-	3,168				

ลงชื่อ..........รับมอบอำนาจ

วันที่.....4.....เดือน.....สิงหาคม.....พ.ศ.....2566.....

หมายเหตุ : สำหรับเพื่อรับไหมให้ลงว่าโดยอนุญาตฉบับที่ ลงวันที่เท่านี้ถ้าจ่ายให้ลงลายมือผู้รับไว้เป็นหลักฐาน



LD

บัญชีรายการลงรายละเอียดยอดวัตถุประสงค์ ประจำเดือน.....สิงหาคม.....พ.ศ.....2566.....

ชื่อผู้รับใบอนุญาต บริษัท เชนเนอรัล ไมนิ่ง แอนด์ เทรคคิง จำกัด ใช้ที่ ตำบลพรุณี อำเภอบ้านนาสาร จังหวัดสุราษฎร์ธานี

ใบอนุญาตเลขที่.....3/2566.....ลงวันที่.....22.....เดือน.....สิงหาคม.....พ.ศ.....2566.....สำหรับใช้ในการระเบิดแร่ปิซัม

วัน เดือน ปี	รายการรับ			รายการจ่าย			หมายเหตุ
	วัตถุประสงค์	สายขนวน	แก้ปดอก	วัตถุประสงค์	สายขนวน	แก้ปดอก	
เหลือจากเดือนก่อน	1,616	-	3,168				ใบอนุญาตที่ 3/2566 สว.22 ส.ก. 2566
วันที่ 1				-		-	
2				-		-	
3				-		-	
4				-		-	
5				-		-	
6				-		-	
7				-		-	
8				-		-	
9				-		-	
10				-		-	
11				-		-	
12				-		-	
13				-		-	
14				-		-	
15				-		-	
16				-		-	
17				-		-	
18				-		-	
19				-		-	
20				-		-	
21				-		-	
22				-		-	
23				-		-	
24				-		-	
25				-		-	
26				-		-	
27				-		-	
28				-		-	
29				-		-	
30				-		-	
31				-		-	
รวมรับ	1,616	-	3,168				
รวมจ่าย	-	-	-				
คงเหลือ	1,616	-	3,168				

ลงชื่อ..........ผู้รับมอบอำนาจ

วันที่.....4.....เดือน.....กันยายน.....พ.ศ.....2566.....

หมายเหตุ : สำหรับเพื่อรับใหม่ให้ลงว่าโดยอนุญาตฉบับที่ ลงวันที่เท่านี้ถ้าจ่ายให้ลงลายมือผู้รับไว้เป็นหลักฐาน





บัญชีรายการละเอียดวัตถุประสงค์ประจำสถานที่ทำการของผู้รับใบอนุญาต

วันที่ / เดือน / ปี	รายการรับ			รายการจ่าย			หมายเหตุ
	วัตถุประสงค์	จำนวนเมตร	เก็บดอก	วัตถุประสงค์	จำนวนเมตร	เก็บดอก	
เหลือจากเดือนก่อน		-					
1-31 ก.ค .66				-		-	อยู่ระหว่างการยื่นขอต่อใบอนุญาต
รวมรับ	-	-	-				
รวมจ่าย	-	-	-				
คงเหลือ	-	-	-				

PM

ลงชื่อ.....ผู้รับมอบอำนาจ  
วันที่.....4....เดือน.....ถึงหาคม..... พ.ศ.....2566.....

วันที่ / เดือน / ปี	รายการรับ			รายการจ่าย			หมายเหตุ
	วัตถุประสงค์	จำนวนเมตร	เก็บดอก	วัตถุประสงค์	จำนวนเมตร	เก็บดอก	
เหลือจากเดือนก่อน	1,616	-	3,168				
1-30 ก.ย.66				600		120	
รวมรับ	1,616	-	3,168				
รวมจ่าย	600	-	120				
คงเหลือ	1,016	-	3,048				

ลงชื่อ..........ผู้รับมอบอำนาจ  
วันที่.....3.....เดือน.....ตุลาคม..... พ.ศ. ....2566.....

บัญชีรายการลงรายละเอียดยอดวัตถุดิบ ประจำเดือน.....ตุลาคม.....พ.ศ.....2566.....

ชื่อผู้รับใบอนุญาต บริษัท เชนเนอร์ล ไมนิ่ง แอนด์ เทคคิง จำกัด ใช้ที่ ตำบลพหุณี อำเภอบ้านนาสาร จังหวัดสุราษฎร์ธานี  
ใบอนุญาตเลขที่.....3/2566.....ลงวันที่.....22.....เดือน.....สิงหาคม.....พ.ศ.....2566.....สำหรับการระเบิดแร่ปิซัม

วัน เดือน ปี	รายการรับ			รายการจ่าย			หมายเหตุ
	วัตถุดิบ	สายขนวน	แก๊ปดอก	วัตถุดิบ	สายขนวน	แก๊ปดอก	
เหลือจากเดือนก่อน	1,016	-	3,048				
วันที่ 1				35		7	
2				40		8	
3				40		8	
4				-		-	
5				40		8	
6				40		8	
7				40		8	
8				28		7	
9				28		7	
10				20		5	
11				-		-	
12				32		8	
13				32		8	
14				-		-	
15				24		6	
16				32		8	
17				24		6	
18				-		-	
19				24		6	
20				-		-	
21				24		6	
22				32		8	
23				24		6	
24				32		8	
25				-		-	
26				32		8	
27				24		6	
28				24		6	
29				24		6	
30				32		8	
31				24		6	
รวมรับ	1,016	-	3,048				
รวมจ่าย	751	-	176				
คงเหลือ	265	-	2,872				

ลงชื่อ.....ผู้รับมอบอำนาจ  
วันที่.....3.....เดือน.....พฤศจิกายน.....พ.ศ.....2566.....

หมายเหตุ : สำหรับเพื่อรับใหม่ให้ลงว่าโดยอนุญาตฉบับที่ ลงวันที่เท่ากันถ้าจ่ายให้ลงลายมือผู้รับไว้เป็นหลักฐาน





บัญชีรายการลงรายละเอียดยอดวัดฐานะเปิด ประจำเดือน.....พฤศจิกายน.....พ.ศ.....2566.....

ชื่อผู้รับใบอนุญาต บริษัท เชนเนอรัล ไมนิ่ง แอนด์ เทรคคิง จำกัด ใช้ที่ ตำบลพุดพิ อำเภอบ้านนาสาร จังหวัดสุราษฎร์ธานี

ใบอนุญาตเลขที่.....3/2566.....ลงวันที่.....22.....เดือน.....สิงหาคม.....พ.ศ.....2566.....สำหรับใช้ในการระบิดแร่ปัม

วัน เดือน ปี	รายการรับ			รายการจ่าย			หมายเหตุ
	วัดฐานะเปิด	สายขนวน	แก๊ปดอก	วัดฐานะเปิด	สายขนวน	แก๊ปดอก	
เหลือจากเดือนก่อน	265	-	2,872				
วันที่ 1				-		-	
2				24		6	
3				24		6	
4				32		8	
5				32		8	
6				24		6	
7				32		8	
8				-		-	
9				32		8	
10				32		8	
11				-		-	
12				-		-	
13				16		4	
14				-		-	
15				-		-	
16				-		-	
17				-		-	
18				-		-	
19				-		-	
20				5		10	
21				6		12	
22				-		-	
23				-		-	
24				-		-	
25				-		-	
26				-		-	
27				6		12	
28				-		-	
29				-		-	
30				-		-	
31				-		-	
รวมรับ	265	-	2,872				
รวมจ่าย	265	-	96				
คงเหลือ	-	-	2,776				

ลงชื่อ..........ผู้รับมอบอำนาจ

วันที่.....4.....เดือน.....ธันวาคม.....พ.ศ.....2566.....

หมายเหตุ : สำหรับเพื่อรับใหม่ให้ลงว่าโดยอนุญาตฉบับที่ ลงวันที่เท่านั้นถ้าจ่ายให้ลงลายมือผู้รับไว้เป็นหลักฐาน

บัญชีรายการละเอียดวัตถุระเบิดประจำสถานทำการของผู้รับใบอนุญาต

วันที่ / เดือน / ปี	รายการรับ			รายการจ่าย			หมายเหตุ
	วัดสระเบ็ด	จำนวนเมตร	เก็บดอก	วัดสระเบ็ด	จำนวนเมตร	เก็บดอก	
เหลือจากเดือนก่อน	265	-	2,872				
1-30 พ.ย.66				265		96	
รวมรับ	265	-	2,872				
รวมจ่าย	265	-	96				
คงเหลือ	-	-	2,776				

ลงชื่อ.....ผู้รับมอบอำนาจ

วันที่...4....เดือน...ธันวาคม..... พ.ศ....2566.....



บัญชีรายการลงรายละเอียดยอดวัตถุประสงค์ ประจำเดือน.....ธันวาคม.....พ.ศ.....2566.....

ชื่อผู้รับใบอนุญาต บริษัท เชนเนอรัล ไมนิ่ง แอนด์ เทรคดิ้ง จำกัด ใช้ที่ ตำบลพรุฬห์ อำเภอบ้านนาสาร จังหวัดสุราษฎร์ธานี

ใบอนุญาตเลขที่.....3/2566.....ลงวันที่.....22.....เดือน.....สิงหาคม.....พ.ศ.....2566.....สำหรับการใช้ในการระบิดแร่ปิซัม

วัน เดือน ปี	รายการรับ			รายการจ่าย			หมายเหตุ
	วัตถุประสงค์	สายขนวน	แก้ปดอก	วัตถุประสงค์	สายขนวน	แก้ปดอก	
เหลือจากเดือนก่อน	-	-	2,776				รายการจำนวนครั้งที่ 1 ตามใบอนุญาต เลขที่ 3/2566 ลง.22 ส.ค.2566
วันที่ 1				-		-	
2				-		-	
3				-		-	
4				-		-	
5				-		-	
6				-		-	
7				-		-	
8	3,150		482	-		-	
9				24		6	
10				24		6	
11				32		8	
12				32		8	
13				-		-	
14				32		8	
15				-		-	
16				-		-	
17				-		-	
18				-		-	
19				-		-	
20				-		-	
21				-		-	
22				-		-	
23				-		-	
24				-		-	
25				-		-	
26				-		-	
27				-		-	
28				-		-	
29				-		-	
30				-		-	
31				-		-	
รวมรับ	3,150	-	3,258				ลงชื่อ.....  .....ผู้รับมอบอำนาจ
รวมจ่าย	144	-	36				
คงเหลือ	3,006	-	3,222				

ลงชื่อ..........ผู้รับมอบอำนาจ

วันที่...5.....เดือน.....มกราคม.....พ.ศ.....2567.....

หมายเหตุ : สำหรับเพื่อรับใหม่ให้ลงว่าโดยอนุญาตฉบับที่ ลงวันที่เท่านี้ถ้าจ่ายให้ลงลายมือผู้รับไว้เป็นหลักฐาน

บัญชีรายการละเอียดวัตถุประสงค์ประจำปีการของผู้รับใบอนุญาต

[illegible]

**เอกสารแนบ 5**  
**รายงานแผนและผลการดำเนินงาน**  
**ด้านการฟื้นฟูพื้นที่ทำเหมือง**



รายงานการปรับปรุงฟื้นฟูและแผนการฟื้นฟูพื้นที่โครงการทำ  
เหมือง ประจำปี 2564

โดยการปลูกต้นไม้ ลอกบ่อตักตะกอนและปรับสภาพน้ำด้วย  
ปูนขาว

ของ

บริษัท เยนเนอรัล ไมนิ่ง แอนด์ เทรตติ้ง จำกัด

ประทานบัตรที่ 30218/15522

ที่ตำบลพรุฬห์ อำเภอนาสาร จังหวัดสุราษฎร์ธานี

รายงานแผนการฟื้นฟูพื้นที่โดยปลูกต้นไม้ ลอกบอดักตะกอนและปรับสภาพน้ำด้วยปูนขาว  
ในบริเวณเขตประธานบัตรที่  
เป็นการฟื้นฟูพื้นที่ทำเหมือง  
เสนอต่อ

กรมอุตสาหกรรมพื้นฐานและการเหมืองแร่ และ สำนักงานนโยบาย  
และแผนทรัพยากรธรรมชาติและสิ่งแวดล้อม

การรายงาน วันที่ 19 ตุลาคม 2564

1. ข้อมูลประธานบัตร

ชื่อผู้ถือประธานบัตร บริษัท เยนเนอรัลไมนิ่งแอนด์เทรดดิ้ง จำกัด ชื่อผู้รับช่วงการทำเหมือง บริษัท แร่มงคล จำกัด

หมายเลขประธานบัตร 30218/15522 หมายเลขคำขอประธานบัตรเดิม .....

ที่ตั้ง ตำบล พรุพิ อำเภอนาสาร จังหวัด สุราษฎร์ธานี

ชนิดแร่ ยิปซัม และแอนไฮไดรต์ วิธีการทำเหมือง เหมืองหาบใช้เครื่องจักร

อายุประธานบัตร 20 ปี ตั้งแต่ 14 กุมภาพันธ์ 2550 วันสิ้นสุดอายุ 10 กรกฎาคม 2570

เนื้อที่ประธานบัตรทั้งหมด 95 ไร่ 3 งาน 38 ตารางวา

( / ) มีกรรมสิทธิ์ (ระบุประเภท เช่น.....)

( ) มีรัฐ (ระบุประเภท เช่น ป่าสงวนฯ)

( ) อื่นๆ

2. ข้อมูลการทำเหมืองปัจจุบัน

สภาพปัจจุบัน ( / ) เปิดการทำเหมือง ( ) หยุดการทำเหมือง

พื้นที่ที่ใช้ในการทำเหมืองและประกอบกิจกรรมเกี่ยวเนื่องทั้งหมดในปัจจุบัน 95 ไร่ 3 งาน 38 ตารางวา

จำนวนหน้าเหมือง 1 แห่ง

ขนาด .....

พื้นที่เก็บกองเปลือกดินและเศษหิน .....1..... แห่ง

ขนาด .....

พื้นที่โรงแต่งแร่ / สำนักงาน / บ้านพัก ฯลฯ รวม ..... ไร่

จำนวนชุมชนเหมืองที่ไม่ใช่ทำเหมืองแล้ว ..... แห่ง ขนาด ..... ไร่ ลึก ..... เมตร

พื้นที่ที่ผ่านการทำเหมืองแล้ว ..... ไร่ พื้นที่ทำการฟื้นฟูแล้ว ..... ไร่

3. รูปแบบการใช้ประโยชน์ที่ดินภายหลังสิ้นสุดการทำเหมือง (พร้อมแนบแบบแผนผังการทำฟื้นฟูพื้นที่ในภาพรวมซึ่ง

สอดคล้องกับแผนผังโครงการทำเหมือง โดยเฉพาะครั้งแรกของการรายงาน และทุกครั้งที่มีการเปลี่ยนแปลงรูปแบบการใช้  
พื้นที่สุดท้าย)

( ) พัฒนาเป็นแหล่งน้ำสาธารณะ ( ) พัฒนาเป็นทุ่งหญ้าธรรมชาติ ทุ่งหญ้าเลี้ยงสัตว์

( / ) พัฒนาเป็นพื้นที่เกษตรกรรม ( ) ปลูกสร้างสวนป่า

( ) อื่นๆ ระบุ

4. ผลการดำเนินงานในช่วง 3 ปีที่ผ่านมา (พร้อมแนบแผนผังแสดงพื้นที่ดำเนินการปรับปรุงและฟื้นฟูสภาพการทำเหมือง และถ่ายภาพการดำเนินการ)

(x) การปรับสภาพและฟื้นฟูพื้นที่บริเวณหน้าเหมือง

จำนวน ..... แห่ง เนื้อที่ ..... ไร่

วิธีการดำเนินการ

(x) การปรับสภาพและฟื้นฟูกองเก็บเปลือกดินและเศษหิน

จำนวน ..... แห่ง เนื้อที่ ..... ไร่

วิธีการดำเนินการ

(x) การปรับสภาพและฟื้นฟูเหมืองที่ไม่ได้ใช้ในการทำเหมืองแล้ว

จำนวน ..... แห่ง เนื้อที่ ..... ไร่

วิธีการดำเนินการ

(/) การปรับสภาพและฟื้นฟูระบบป้องกันการชะล้างตะกอนจากบริเวณหน้าเหมืองที่เก็บกองเปลือกดิน/เศษหิน และบริเวณอื่นๆ อาทิ เช่น คันทำนบดินและคูระบายน้ำ และปอดักตะกอนเป็นต้น

จำนวน 1 แห่ง เนื้อที่ ..... ไร่

วิธีการดำเนินการ ทำการใส่ปูนขาวลงในปอดักตะกอนทั้งสองบ่อ คือ บ่อที่ 1 ในขุมเหมือง ก่อนปล่อยลงห้วยด้วน และทำการขุดลอกปอดักตะกอน โดยมีวิธีการดังนี้

1. เตรียมปูนขาว 200 กิโล สำหรับบ่อที่ 1 ในขุมเหมือง
2. สูบน้ำจากในบ่อที่ 1 ให้เหลือประมาณ 1 ใน 3 ของบ่อ
3. ใช้รถขุดทำการขุดโคลน เกล็น ก้นบ่อออก
4. เทปูนขาว 200 กิโล ลงในบ่อที่ 1

(/) การปลูกต้นไม้ระหว่างพื้นที่ว่างทั่วไปในเขตประธาณบัตร

จำนวน รอบเขตประธาณบัตร แห่ง เนื้อที่ ..... ไร่

วิธีการดำเนินการ ปลูกต้นไม้ โดยปลูกกระถินเทพา ต้นสน ประดู่กิ่งอ่อน และยูคาลิปตัส บริเวณโดยรอบเขตประธาณบัตร โดยวิธีการดังนี้

1. ขุดหลุมตามแนวขอบประธาณบัตร ขนาด 30x30 ซม. ห่างกันประมาณ 3 เมตร
2. รองก้นหลุมด้วยปุ๋ยคอก
3. นำต้นไม้ลงปลูกในหลุมที่เตรียมไว้ รดน้ำ
4. รดน้ำผสมปุ๋ยเร่งโต หลังจากนำต้นไม้ลงดิน 2 สัปดาห์

(x) การปรับสภาพและฟื้นฟูบริเวณโรงแต่งแร่

จำนวน ..... แห่ง เนื้อที่ ..... ไร่

วิธีการดำเนินการ

(x) การปรับสภาพและฟื้นฟูบริเวณสำนักงาน / บ้านพัก

จำนวน ..... แห่ง เนื้อที่ ..... ไร่

วิธีการดำเนินการ

รวมพื้นที่ที่ได้รับการฟื้นฟูสภาพพื้นที่แล้ว ..... ไร่

รวมจำนวนต้นไม้ที่ปลูก ..... ต้น



งบประมาณดำเนินการทั้งหมดประมาณ บาท

5.1 แผนการดำเนินงานในช่วง 3 ปีข้างหน้า (พร้อมแนบแผนผังแสดงตำแหน่งที่จะดำเนินการใน 3 ปีข้างหน้า)

(x) การปรับปรุงสภาพและฟื้นฟูพื้นที่บริเวณหน้าเหมือง

จำนวน ..... แห่ง เนื้อที่ ..... ไร่

วิธีการดำเนินการ

(x) การปรับปรุงสภาพและฟื้นฟูกองเก็บเปลือกดินและเศษหิน

จำนวน ..... แห่ง เนื้อที่ ..... ไร่

วิธีการดำเนินการ

(x) การปรับปรุงสภาพและฟื้นฟูชุมชนเมืองที่ไม่ได้ใช้ในการทำเหมืองแล้ว

จำนวน ..... แห่ง เนื้อที่ ..... ไร่

วิธีการดำเนินการ

(/) การปรับปรุงสภาพและฟื้นฟูระบบป้องกันการชะล้างตะกอนจากบริเวณหน้าเหมืองที่เก็บกองเปลือกดิน/เศษหิน และบริเวณอื่นๆ อาทิ เช่น คันทำนบดินและคูระบายน้ำ และบ่อดักตะกอนเป็นต้น

จำนวน 3 แห่ง เนื้อที่ ..... ไร่

วิธีการดำเนินการ ทำการใส่ปูนขาวลงในบ่อดักตะกอนทั้งสองบ่อ คือ บ่อที่ 1 ในชุมชนเมือง ก่อนปล่อยลงห้วยคว้น ทุกๆ 6 เดือน และทำการขุดลอกบ่อดักตะกอน โดยมีวิธีการดังนี้

1. เตรียมปูนขาว 200 กิโล สำหรับบ่อที่ 1 ในชุมชนเมือง
2. สูบน้ำจากในบ่อที่ 1 ให้เหลือประมาณ 1 ใน 3 ของบ่อ
3. ใช้รถขุดทำการขุดโคลน เสน กันบ่อออก
4. เทปูนขาว 200 กิโล ลงในบ่อที่ 1

(/) การปลูกต้นไม้ระหว่างพื้นที่ว่างทั่วไปในเขตประธาณบัตร

จำนวน รอบเขตประธาณบัตร แห่ง เนื้อที่ ..... ไร่

วิธีการดำเนินการ ปลูกต้นไม้ โดยปลูกกระถินเทพา (ต้นกล้าเล็ก) บริเวณโดยรวมเขตประธาณบัตร  
ซ้อนแนวต้นไม้เดิมโดยวิธีการดังนี้

1. ขุดหลุมตามแนวขอบประธาณบัตร ขนาด 10x10 ซม. ห่างกันประมาณ 2 เมตร
2. รองก้นหลุมด้วยปุ๋ยคอก
3. นำต้นไม้ลงปลูกในหลุมที่เตรียมไว้ รดน้ำ
4. ดูแลอย่างสม่ำเสมอ
5. ปีแรกจะทำการปลูกจากหลักที่ 13-1-2
6. ปีที่สองจะทำการปลูกจากหลักที่ 2-3-4-5-6-7
7. ปีที่สามจะทำการปลูกจากหลักที่ 8-9

(x) การปรับปรุงสภาพและฟื้นฟูบริเวณโรงแต่งแร่

จำนวน ..... แห่ง เนื้อที่ ..... ไร่

วิธีการดำเนินการ

(x) การปรับปรุงสภาพและฟื้นฟูบริเวณสำนักงาน / บ้านพัก

จำนวน ..... แห่ง เนื้อที่ ..... ไร่

วิธีการดำเนินการ

5.2 การจัดเตรียมงบประมาณ

งบประมาณสำหรับดำเนินงานตามแผน 20000 บาท

งบประมาณสำหรับการบำรุงพื้นที่ที่ฟื้นฟูแล้ว 20000 บาท

ปัญหาและอุปสรรคที่ต้องการความช่วยเหลือ / สนับสนุนจากกรมอุตสาหกรรมพื้นฐานและการเหมืองแร่ และส่วนราชการอื่นๆ ขอให้ช่วยสนับสนุนต้นกล้าไม้ประจำถิ่น/หรือไม่โตเร็ว ถ้าเป็นต้นกล้าที่โตแล้วจะดีมาก ๆ เพราะทางเหมืองจะได้ไม่ต้องนำมาทำการอนุบาลก่อน

(ลงชื่อ).....

(นายพิวัฒน์ ก่อประดิษฐ์)

ตำแหน่ง ผู้ช่วยกรรมการผู้จัดการ

ผู้จัดทำรายงาน

วันที่ 19 ตุลาคม พ.ศ.2564

รับรองข้อมูลถูกต้องและเห็นชอบกับแผนการดำเนินการ

แผนที่  
 รายงานการปรับปรุงพื้นที่โครงการการทำเหมือง  
 โดยการปลูกต้นไม้และปรับสภาพน้ำด้วยปูนขาว

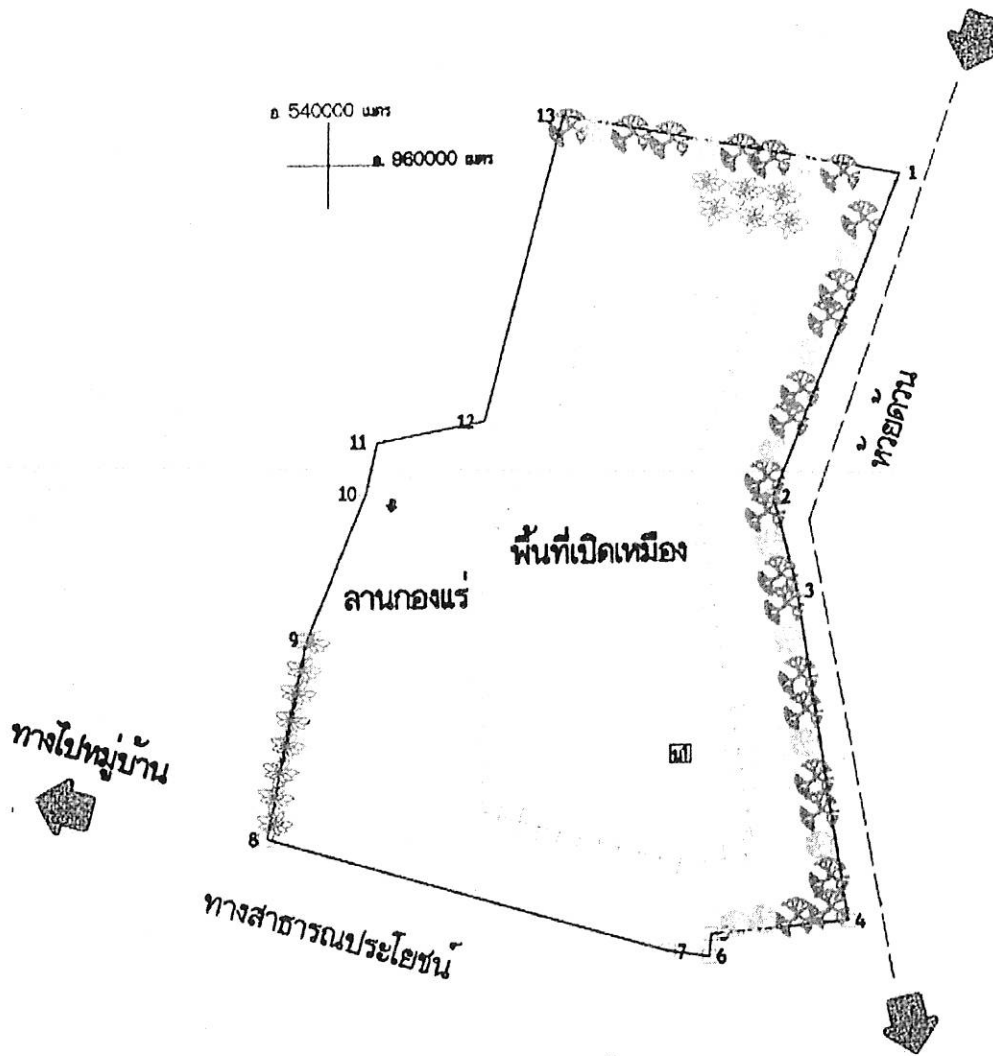

คำอธิบายสัญลักษณ์

- ขอบเขตป่าทึบเดิมเมื่อทำใ้เขต 95-3-38 ไร่
- ทางสาธารณะประโยชน์
- ถนนในโครงการ
- บ่อพักน้ำ
- พื้นที่ปลูกต้นไม้ตามแนวเขตป่าทึบเดิม
- บริเวณบ่อพักน้ำเดิมที่วางไว้ในเขตป่าทึบ



ภาพที่ 1.1 การขุดลอกบ่อดักตะกอน

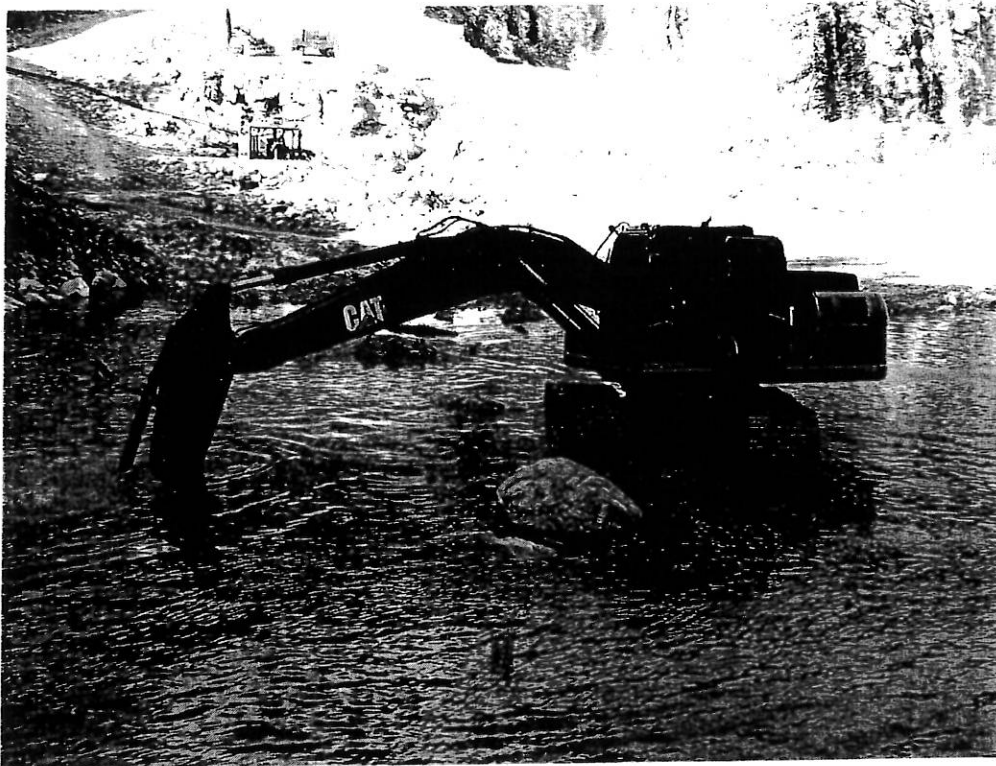

ภาพที่ 1.2 การขุดลอกบ่อดักตะกอน

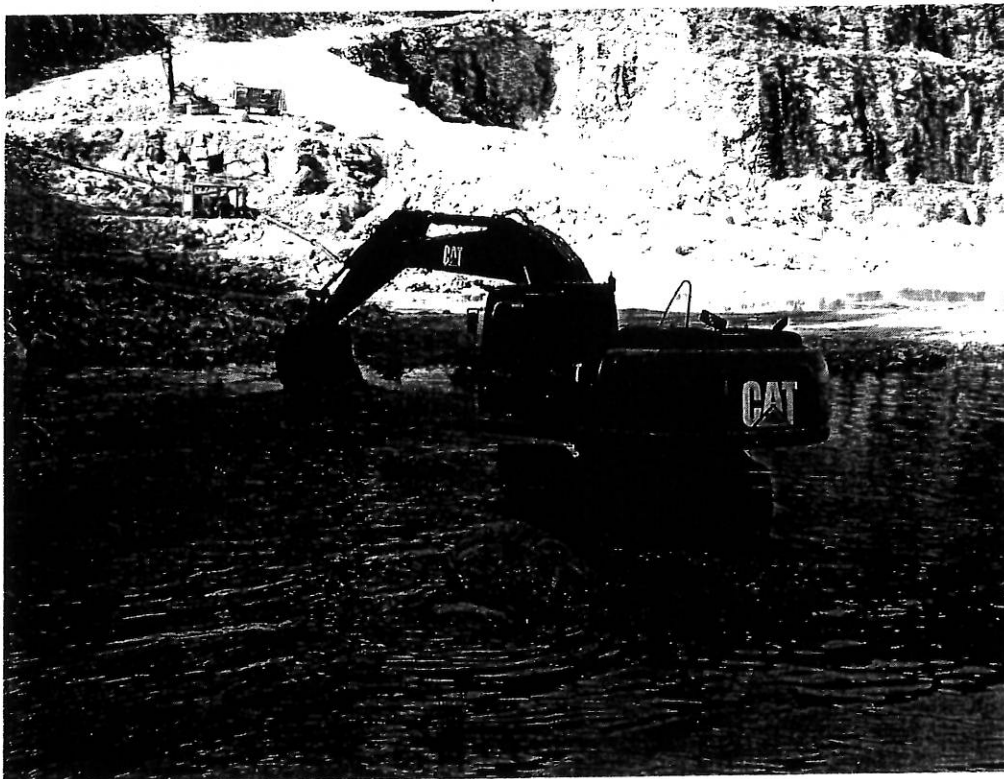

ภาพที่ 2.1 การปลูกต้นสนทะเล

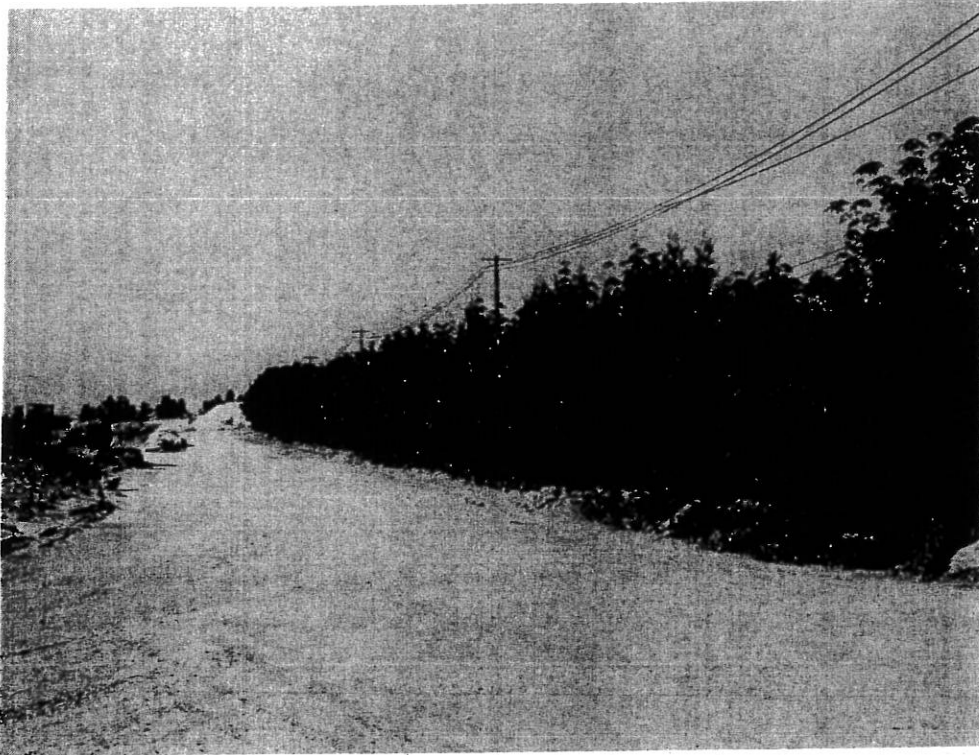

ภาพที่ 2.2 แนวต้นกระถินเทพา



ภาพที่ 2.3 แนวปลูกต้นไม้บริเวณที่ทิ้งมูลดินทราย





ภาพที่ 2.4 แนวปลูกต้นไม้บริเวณที่ทิ้งมูลดินทราย

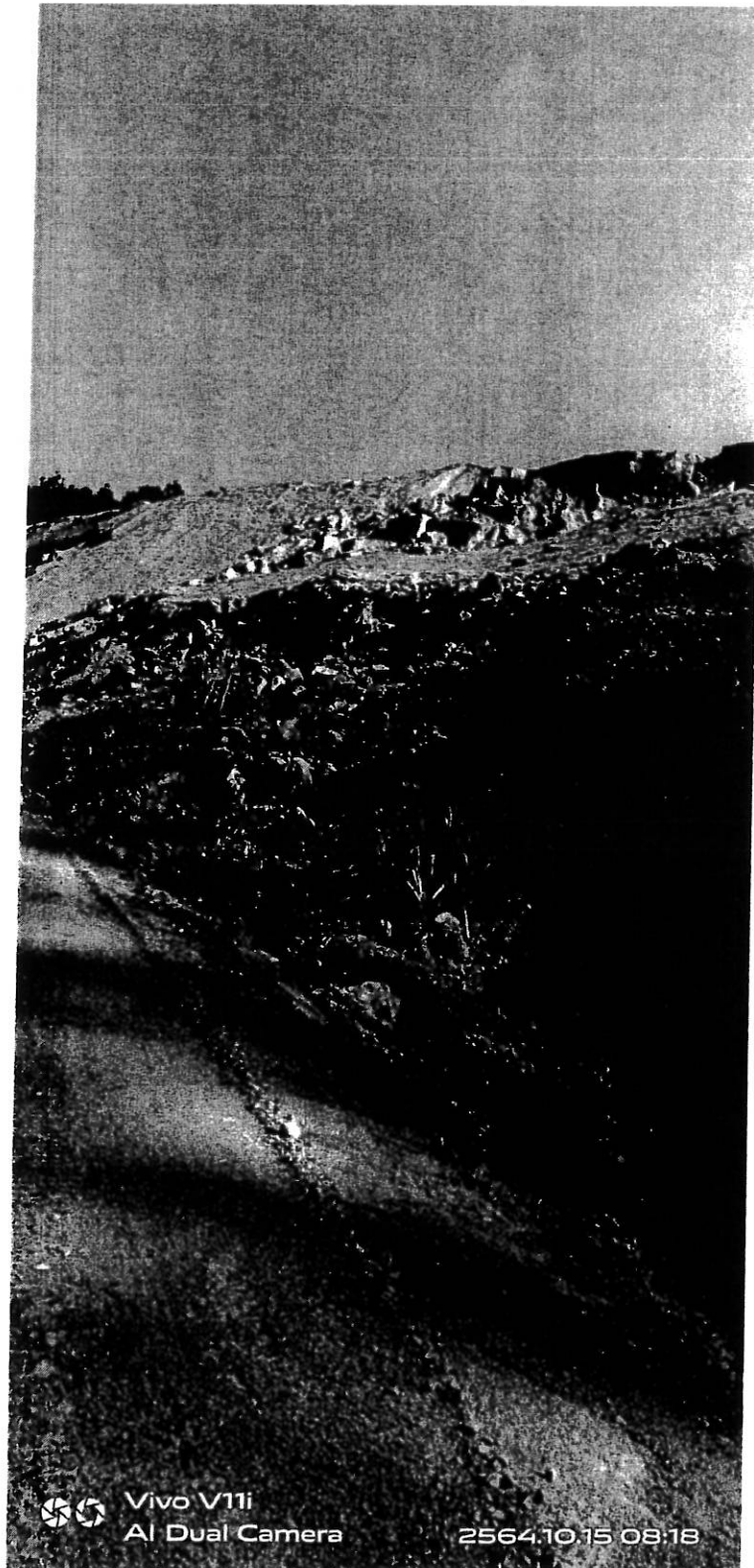

ภาพที่ 3.1 การผสมปูนขาวกรนกับน้ำทะเลในบ่อดักตะกอนในชุมชนเมือง



Vivo V11i  
AI Dual Camera

2564.10.15 08:36

ภาพที่ 3.2 การผสมปูนขาวกับน้ำก่อนเทลงในบ่อตกตะกอนในชุมชนเมือง

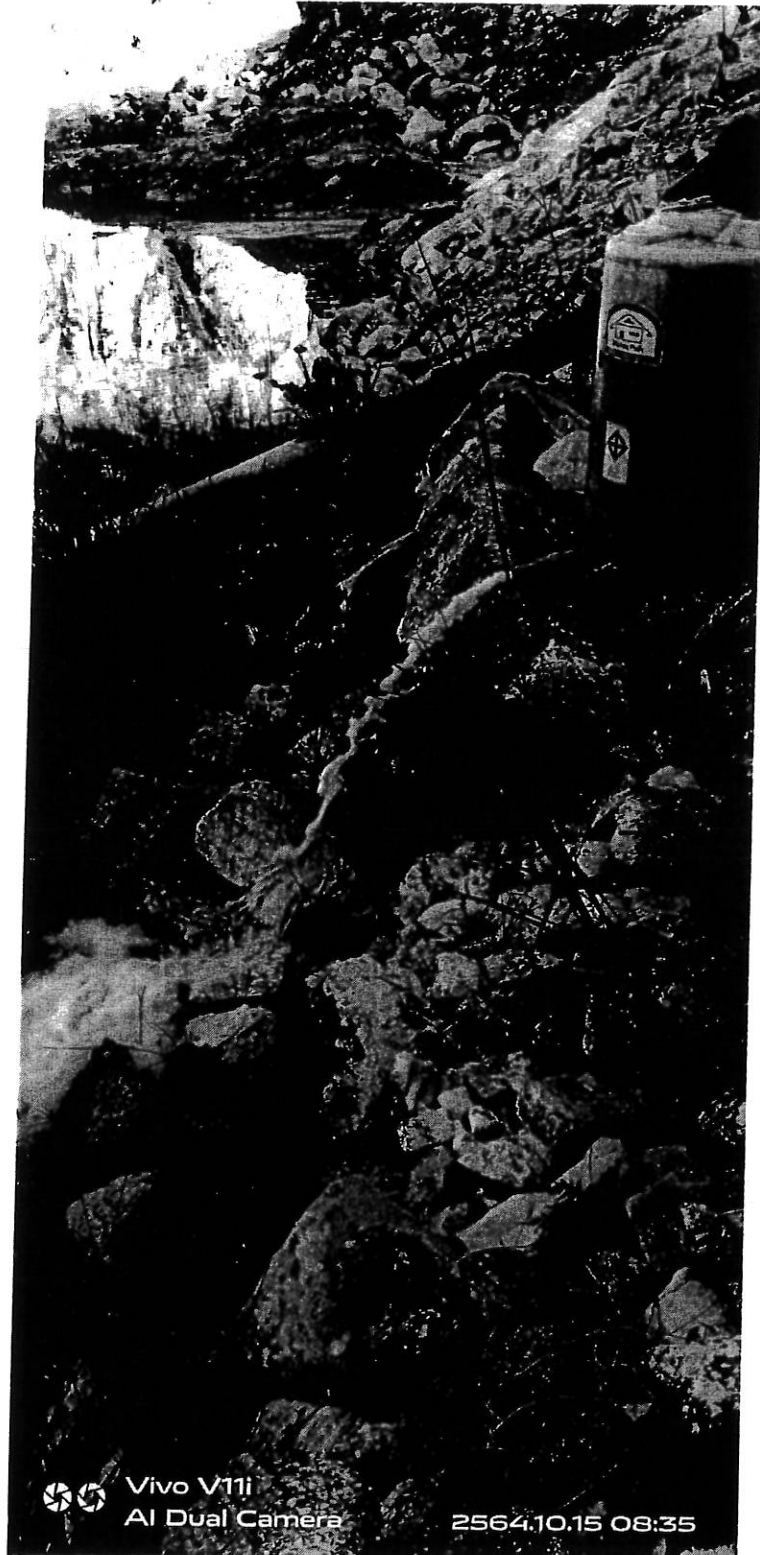

Vivo V11i  
AI Dual Camera

2564.10.15 08:35



ภาพที่ 3.3 การผสมปูนขาวเทลลงในบ่อดักตะกอนในชุมชนเมือง

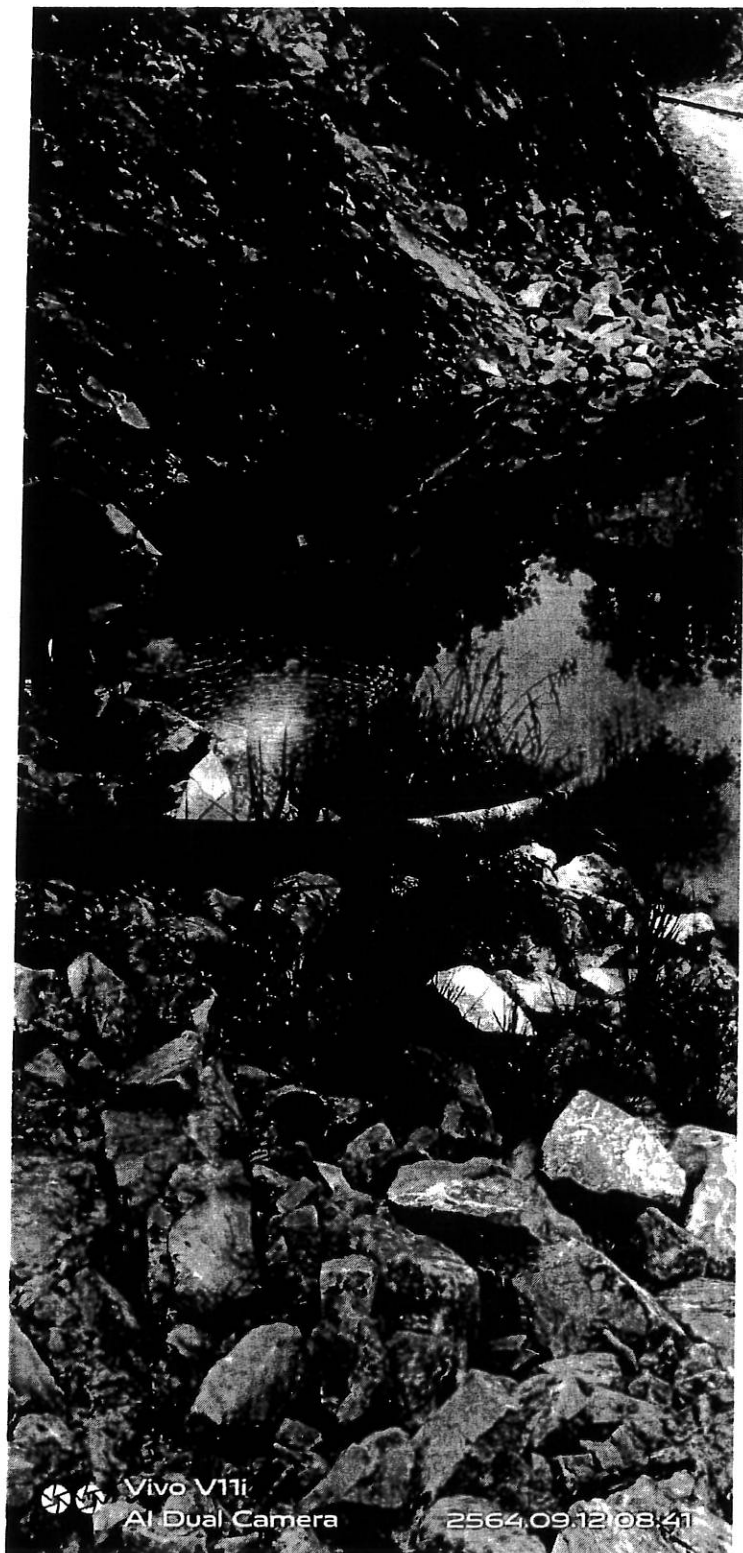

Vivo V11i  
AI Dual Camera

2564.09.12 08:41

ภาพที่ 4 วิถีทัศน์บริเวณประธานบัตร



**เอกสารแนบ 6**  
**การตรวจสอบสภาพพนักงาน**





โรงพยาบาลทักษิณ  
THAKSIN HOSPITAL

โรงพยาบาลทักษิณ THAKSIN HOSPITAL  
309/2 ถนนตลาดใหม่ อำเภอเมือง จังหวัดสุราษฎร์ธานี 84000  
309/2 Tolengalai Road, Mueang Suratthani 84000  
Telephone 07727-8777 Telefax 07727-8751  
E-Mail: thaksin@thaksinhospital.com

ที่ พษ. ศส. 009 / 2566

16 มีนาคม 2566

เรื่อง ส่งผลการตรวจสุขภาพประจำปี 2566  
เรียน ผู้จัดการ บริษัท แร่มงคล จำกัด และ บริษัท เซนเนอรัล ไมนิ่ง แอนด์ เทคคิง จำกัด

สิ่งที่ส่งมาด้วย	1. ใบสรุปผลการตรวจสุขภาพประจำปี 2566	จำนวน	1	ชุด
	2. สมุดตรวจสุขภาพ	จำนวน	38	เล่ม

ตามที่ บริษัท แร่มงคล จำกัด ได้ส่งพนักงานของท่าน เข้าตรวจสุขภาพประจำปี 2566 จำนวน 16 ท่าน พนักงานเข้ารับการตรวจ 13 ท่าน ไม่มาตรวจ 3 ท่าน และ บริษัท เซนเนอรัล ไมนิ่ง แอนด์ เทคคิง จำกัด ได้ส่งพนักงาน เข้าตรวจสุขภาพ จำนวน 30 ท่าน พนักงานเข้ารับการตรวจ 25 ท่าน ไม่มาตรวจ 5 ท่าน ขณะนี้ โรงพยาบาลฯ ได้ดำเนินการตรวจเสร็จตามขั้นตอนเป็นที่เรียบร้อยแล้ว

พร้อมกันนี้ โรงพยาบาลฯ ได้จัดส่งผลการตรวจมายังท่านตามสิ่งที่ส่งมาด้วย และขอขอบคุณที่ท่านได้ให้ความไว้วางใจในการใช้บริการกับโรงพยาบาลฯ ด้วยดีเสมอมา และหวังเป็นอย่างยิ่งว่าจะได้บริการท่านในโอกาสต่อไป

จึงเรียนมาเพื่อทราบ หากต้องการรายละเอียดเพิ่มเติม หรือมีข้อขัดข้องประการใด กรุณาติดต่อได้ที่ คุณอังคณา เพชรอร่าม และ คุณแกลสรา ตันเกียรติหงษ์ พยาบาลวิชาชีพ ประจำ แผนกตรวจสุขภาพ

ขอแสดงความนับถือ

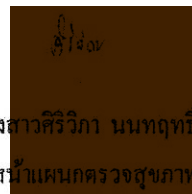
  
(นางสาวศิริวิภา นันทกุลชัย)  
หัวหน้าแผนกตรวจสุขภาพ

แผนกตรวจสุขภาพ

เวลาทำการ : วันจันทร์-วันเสาร์ 07.00-15.00 น.

วันอาทิตย์ 07.00-11.00 น.

โทรสาร : 0-7727-8764

โทรศัพท์ : 0-7727-876

E-mail : cud@thaksinhospital.com



โรงพยาบาลทักษิณ  
THAKSIN HOSPITAL

309/2 ถนนตลาดใหม่ ตำบลตลาด อำเภอเมือง จังหวัดสุราษฎร์ธานี 84000

โทรศัพท์ : 0-7727-8777 โทรสาร : 0-7727-8764

ตรวจสุขภาพประจำปี 2566

บริษัท แร่มงคล P.I อายุ < 35 ปี

ลำดับ	H.N	ชื่อ-สกุล	รายการตรวจ									ความเห็นและคำแนะนำของแพทย์
			น้ำหนัก	ส่วนสูง	BMI	ชีพจร	ความดันโลหิต	Methamphetamine	CBC	U/A	CXR	
1	25377-57	นางศิริมาบุญรัตน์ สิริวัฒน	53	170	18.34	89	109/64	ไม่พบสารเสพติด	ปกติ	ปกติ	ปกติ	สุขภาพร่างกายทั่วไปสมบูรณ์แข็งแรงดี



โรงพยาบาลทักษิณ

THAKSIN HOSPITAL

309/2 ถนนตลาดใหม่ ตำบลตลาด อำเภอเมือง จังหวัดสุราษฎร์ธานี 84000

โทรศัพท์ : 0-7727-8777 โทรสาร : 0-7727-8764

ตรวจสอบคุณภาพประจำปี 2566

บริษัท แร่มงคล P.2 อายุ 35 ปีขึ้นไป

ลำดับ	IIN	ชื่อ-สกุล	รายการตรวจ														ความเห็นและคำแนะนำของแพทย์		
			น้ำหนัก	ส่วนสูง	BMI	ชีพจร	ความดันโลหิต	FBS	BUN	Creatinine	Cholesterol	Triglyceride	SGOT (AST)	SGPT (ALT)	Methamphetamine	CBC		U/A	CXR
1	13982-46	นายอภิชาติ พุทธิสุขเกษม	71	162	27.05	89	134/85	148	9	0.8	142	256	13	29	ไม่พบสารเสพติด	ปกติ	ปกติ	ปกติ	ไข้ไม่ลดสูง ควรหลีกเลี่ยงอาหารเนื้อสัตว์ติดมัน กะทิ/น้ำหนักรักษาภาวะเลือดแข็งในปัสสาวะ แนะนำดื่มน้ำวันละ 2-3 ลิตร ห้ามกลืนปัสสาวะ
2	42623-54	นายสุชาติ รองแก้ว	84	160	32.81	60	158/99	102	9	1.1	189	342	24	44	ไม่พบสารเสพติด	ปกติ	ผิดปกติ	ปกติ	ไข้ไม่ลดสูง ควรหลีกเลี่ยงอาหารเนื้อสัตว์ติดมัน กะทิ/น้ำหนักรักษาภาวะเลือดแข็งในปัสสาวะ แนะนำดื่มน้ำวันละ 2-3 ลิตร ห้ามกลืนปัสสาวะ
3	33965-52	นางชนัดดา พึ่งพาพิชัย	70	153	29.90	85	135/80	80	8	0.5	223	160	40	30	ไม่พบสารเสพติด	ผิดปกติ	ปกติ	ปกติ	ควรงดเครื่องดื่มแอลกอฮอล์/พบบางโรคทางและขนาดเม็ดเล็กกว่าปกติ
4	33966-52	นายอนันต์ พึ่งพาพิชัย	61.9	158	24.80	75	143/87	110	12	1.0	226	158	26	18	ไม่พบสารเสพติด	ผิดปกติ	ปกติ	ปกติ	ไข้ไม่ลดสูง ควรหลีกเลี่ยงอาหารเนื้อสัตว์ติดมัน กะทิ/น้ำหนักรักษาภาวะเลือดแข็งในปัสสาวะ แนะนำดื่มน้ำวันละ 2-3 ลิตร ห้ามกลืนปัสสาวะ





โรงพยาบาลทักษิณ  
THAKSIN HOSPITAL

309/2 ถนนตลาดใหม่ ตำบลตลาด อำเภอเมือง จังหวัดสุราษฎร์ธานี 84000

โทรศัพท์ : 0-7727-8777 โทรสาร : 0-7727-8764

ตรวจสุขภาพประจำปี 2566

บริษัท แม่มงคล P.2 อายุ 35 ปีขึ้นไป

ลำดับ	IN	ชื่อ-สกุล	รายการตรวจ													ความเห็นและคำแนะนำของแพทย์			
			น้ำหนัก	ส่วนสูง	BMI	ชีพจร	ความดันโลหิต	FBS	BUN	Creatinine	Cholesterol	Triglyceride	SGOT (AST)	SGPT (ALT)	Methamphetamine		CBC	U/A	CXR
																		ไขมันในเลือดสูง ควรหลีกเลี่ยงอาหารเนื้อสัตว์ติดมัน กะทิ/พริกแกงเผ็ดแดงในปัสสาวะ แนะนำดื่มน้ำวันละ 2-3 ลิตร ห้ามกลืนปัสสาวะ	
5	31359-47	นางชงกษา อภิสิทธิ์เสถียร	48	163	18.07	76	138/93	82	12	0.8	152	461	37	21	ไม่พบสารเสพติด	ผิดปกติ	ผิดปกติ	ปกติ	น้ำตาลในเลือดสูง ควรหลีกเลี่ยงอาหารจำพวกแป้ง น้ำตาล/พริกแกงเผ็ดขาวโอชะ โบนัสสูง อาจเกิดไตในคนที่ปัสสาวะแพ้
6	42616-54	นายสุวัฒน์ ประทุมโคตร	95	170	32.87	86	189/85	102	5	0.9	149	58	36	32	ไม่พบสารเสพติด	ผิดปกติ	ปกติ	ปกติ	ไขมันในเลือดสูง ควรหลีกเลี่ยงอาหารเนื้อสัตว์ติดมัน กะทิ/น้ำตาลในเลือดสูง ควรหลีกเลี่ยงอาหารจำพวกแป้ง น้ำตาล
7	31352-47	นายสิทธิโชค บุญรักษา	82	171	28.04	92	151/106	105	10	1.0	190	107	29	27	ไม่พบสารเสพติด	ปกติ	ปกติ	ปกติ	ไขมันในเลือดสูง ควรหลีกเลี่ยงอาหารเนื้อสัตว์ติดมัน กะทิ/น้ำตาลในเลือดสูง ควรหลีกเลี่ยงอาหารจำพวกแป้ง น้ำตาล
8	32317-47	นางอรสา จันทร์ทิพย์	60	156	24.65	64	109/67	145	14	0.77	177	232	39	56	ไม่พบสารเสพติด	ผิดปกติ	ผิดปกติ	ปกติ	ไขมันในเลือดสูง ควรหลีกเลี่ยงอาหารเนื้อสัตว์ติดมัน กะทิ/พริกแกงเผ็ดแดงในปัสสาวะ แนะนำดื่มน้ำวันละ 2-3 ลิตร ห้ามกลืนปัสสาวะ





โรงพยาบาลทักษิณ  
THAKSIN HOSPITAL

309/2 ถนนตลาดใหม่ ตำบลตลาด อำเภอเมือง จังหวัดสุราษฎร์ธานี 84000

โทรศัพท์ : 0-7727-8777 โทรสาร : 0-7727-8764

ตรวจสอบคุณภาพประจำปี 2566

บริษัท แร่ทองคำ P.2 อายุ 35 ปีขึ้นไป

ลำดับ	HN	ชื่อ-สกุล	รายการตรวจ														ความเห็นและคำแนะนำของแพทย์		
			น้ำหนัก	ส่วนสูง	BMI	ชีพจร	ความดันโลหิต	FBS	BUN	Creatinine	Cholesterol	Triglyceride	SGOT (AST)	SGPT (ALT)	Methamphetamine	CBC		U/A	CXR
9	9009-50	นางอริญา รักษาพรหมณ์	51	155	21.23	65	126/89	91	13	0.74	243	79	20	16	ไม่พบสารเสพติด	ปกติ	ปกติ	ปกติ	ไขมันในเลือดสูง ควรหลีกเลี่ยงอาหารเนื้อสัตว์ติดมัน กะทิ
10	35238-56	น.ศ.อาทิษา ศรีรัตน์	42	152	18.18	89	119/81	96	11	0.94	193	121	17	16	ไม่พบสารเสพติด	ปกติ	ปกติ	ปกติ	ไขมันในเลือดสูง ควรหลีกเลี่ยงอาหารเนื้อสัตว์ติดมัน กะทิ
11	36902-56	นายสมพร แก้วบุคคา	108	176	34.87	76	135/82	109	14	1.34	172	176	31	33	ไม่พบสารเสพติด	ผิดปกติ	ปกติ	ปกติ	น้ำหนักเกินเกณฑ์ ควรลดน้ำหนัก/ไขมันในเลือดสูง ควรหลีกเลี่ยงอาหารเนื้อสัตว์ติดมัน กะทิ/พบภาวะโลหิตจางและขนาดเม็ดแดงต่ำกว่าปกติ
12	32315-47	น.ศ.วันดี แก้วประหลาด	64	155	26.64	68	101/58	103	13	0.72	196	81	15	16	ไม่พบสารเสพติด	ปกติ	ปกติ	ปกติ	น้ำหนักเกินเกณฑ์ ควรลดน้ำหนัก/ไขมันในเลือดสูง ควรหลีกเลี่ยงอาหารเนื้อสัตว์ติดมัน กะทิ/น้ำตาลในเลือดสูง ควรหลีกเลี่ยงอาหารจำพวกแป้ง น้ำตาล



โรงพยาบาลทักษิณ  
THIAKSIN HOSPITAL

309/2 ถนนตลาดใหม่ ตำบลตลาด อำเภอเมือง จังหวัดสุราษฎร์ธานี 84000

โทรศัพท์ : 0-7727-8777 โทรสาร : 0-7727-8764

ตรวจสุขภาพประจำปี 2566

บริษัท เชนมอริโอเนิ่ง P.1 อายุ < 35 ปี

ลำดับ	HN	ชื่อ-สกุล	รายการตรวจ							ความเห็นและคำแนะนำของแพทย์		
			น้ำหนัก	ส่วนสูง	BMI	ชีพจร	ความดันโลหิต	Methamphetamine	CBC		U/A	CXR
1	13636-60	นายอุทัย สิริพันธ์	134	168	47.48	91	131/81	ไม่พบสารเสพติด	ปกติ	ปกติ	ปกติ	น้ำหนักเกินเกณฑ์ ควรลดน้ำหนัก/สุขภาพร่างกายทั่วไปแข็งแรงสมบูรณ์ดี
2	20669-65	นายเฉลิมพล โมสิกะ	68	176	21.95	83	138/83	ไม่พบสารเสพติด	ปกติ	ปกติ	ปกติ	สุขภาพร่างกายทั่วไปแข็งแรงสมบูรณ์ดี
3	20668-65	นายธนวิทย์ เกื้อทอง	52	162	19.81	83	108/56	ไม่พบสารเสพติด	ผิดปกติ	ปกติ	ปกติ	ปริมาณเม็ดเลือดขาวต่ำปกติ แนะนำตรวจซ้ำอีก 6 เดือนข้างหน้า
4	42618-54	นางกมลทิพย์ สมริ้ว	56	158	22.43	70	114/63	ไม่พบสารเสพติด	ผิดปกติ	ปกติ	ปกติ	พบภาวะโลหิตจาง แนะนำควรรับประทานอาหารที่มีธาตุเหล็กสูง เช่นผักใบเขียว
5	20670-65	นายอนุสร ระวัง	51	166	18.51	69	113/69	ไม่พบสารเสพติด	ปกติ	ปกติ	ปกติ	สุขภาพร่างกายทั่วไปแข็งแรงสมบูรณ์ดี
6	14786-59	นายปรมศ บัญริศ	50	163	18.82	61	116/75	ไม่พบสารเสพติด	ปกติ	ปกติ	ปกติ	สุขภาพร่างกายทั่วไปแข็งแรงสมบูรณ์ดี
7	20843-65	นายธนภณย์ ชมะศรี	95	165	34.89	64	137/86	ไม่พบสารเสพติด	ปกติ	ปกติ	ปกติ	น้ำหนักเกินเกณฑ์ ควรลดน้ำหนัก/สุขภาพร่างกายทั่วไปแข็งแรงสมบูรณ์ดี
8	20837-65	นายธีระภัทร ทรศมาภ	61	165	22.41	82	126/68	ไม่พบสารเสพติด	ปกติ	ปกติ	ปกติ	สุขภาพร่างกายทั่วไปแข็งแรงสมบูรณ์ดี





โรงพยาบาลทักษิณ  
THAKSIN HOSPITAL

309/2 ถนนตลาดใหม่ ตำบลตลาด อำเภอเมือง จังหวัดสุราษฎร์ธานี 84000

โทรศัพท์ : 0-7727-8777 โทรสาร : 0-7727-8764

ตรวจสุขภาพประจำปี 2566

บริษัท เยนเนอร์ จำกัด P.2 อายุ 35 ปีขึ้นไป

ลำดับ	IIN	ชื่อ-สกุล	รายการตรวจ															ความผิดปกติและคำแนะนำของแพทย์	
			น้ำหนัก	ส่วนสูง	BMI	ชีพจร	ความดันโลหิต	FBS	BUN	Creatinine	Cholesterol	Triglyceride	SGOT (AST)	SGPT (ALT)	Methamphetamine	CBC	U/A		CXR
1	42615-54	นางสุนันทา ศรีภูมิ	84	157	34.08	97	153/92	243	12	0.6	276	295	21	20	ไม่พบสารเสพติด	ผิดปกติ	ผิดปกติ	ปกติ	มีภาวะอ้วน ควรลดน้ำหนัก/พบภาวะโลหิตจาง แนะนำควรรับประทานอาหารที่มีธาตุเหล็กสูง เช่นผักใบเขียว/พบน้ำตาลปัสสาวะในปัสสาวะ โรคประจำตัวเป็นเบาหวาน ควรงดอาหารจำพวกแป้ง น้ำตาล
2	32233-47	นายอัมรินทร์ พทะไชย	73	172	24.68	74	189/113	100	10	1.1	237	223	28	30	ไม่พบสารเสพติด	ปกติ	ปกติ	ปกติ	ไขมันในเลือดสูง ควรหลีกเลี่ยงอาหารเนื้อสัตว์ติดมัน กะทิ/น้ำตาลในเลือดสูง ควรหลีกเลี่ยงอาหารจำพวกแป้ง น้ำตาล
3	15091-59	น.ส.รัชฎีวรรณ เทพรังค์	74	158	29.64	58	128/86	95	8	0.6	200	135	15	12	ไม่พบสารเสพติด	ผิดปกติ	ปกติ	ปกติ	พบภาวะโลหิตจาง แนะนำควรรับประทานอาหารที่มีธาตุเหล็กสูง เช่นผักใบเขียว/ไขมันในเลือดสูง ควรหลีกเลี่ยงอาหารเนื้อสัตว์ติดมัน กะทิ
4	15089-59	นายสันติชัย กุลแก้วแสงทอง	82	172	27.72	74	138/76	100	7	0.7	148	130	22	32	ไม่พบสารเสพติด	ปกติ	ปกติ	ปกติ	น้ำหนักเกินเกณฑ์ ควรลดน้ำหนัก/มีโรคประจำตัวเป็นความดันโลหิตสูง หลีกเลี่ยงอาหารที่มีรสเค็ม
5	44432-54	นายสมพงษ์ นานทองชุม	60	165	22.04	64	122/69	112	10	0.8	164	50	20	15	ไม่พบสารเสพติด	ปกติ	ปกติ	ปกติ	ไขมันในเลือดสูง ควรหลีกเลี่ยงอาหารเนื้อสัตว์ติดมัน กะทิ /น้ำตาลในเลือดสูง ควรหลีกเลี่ยงอาหารจำพวกแป้ง น้ำตาล



โรงพยาบาลทักษิณ  
THAKSIN HOSPITAL

309/2 ถนนตลาดใหม่ ตำบลตลาด อำเภอเมือง จังหวัดสุราษฎร์ธานี 84000

โทรศัพท์ : 0-7727-8777 โทรสาร : 0-7727-8764

ตรวจสุขภาพประจำปี 2566

บริษัท เยนมอร์อิมมิ่ง P.2 อายุ 35 ปีขึ้นไป

ลำดับ	IIN	ชื่อ-สกุล	รายการตรวจ														ความเห็นและคำแนะนำของแพทย์		
			น้ำหนัก	ส่วนสูง	BMI	ชีพจร	ความดันโลหิต	FBS	BUN	Creatinine	Cholesterol	Triglyceride	SGOT (AST)	SGPT (ALT)	Methamphetamine	CBC		U/A	CXR
6	42617-54	นางวิระยุทธ สมศรี	103	167	36.93	81	158/81	107	12	0.9	131	91	22	21	ไม่พบสารเสพติด	ผิดปกติ	ปกติ	ปกติ	พบภาวะโลหิตจางและเม็ดเลือดแดงมีขนาดเล็ก แนะนำตรวจหาพยาธิสภาพ/น้ำตาลในเลือดสูง ควรหลีกเลี่ยงอาหารจำพวกแป้ง น้ำตาล
7	36338-56	นายวิจิตร อ่อนคำ	60	157	24.34	63	149/93	102	14	1.0	256	107	25	21	ไม่พบสารเสพติด	ผิดปกติ	ปกติ	ปกติ	พบภาวะโลหิตจางและเม็ดเลือดแดงมีขนาดเล็ก แนะนำตรวจหาพยาธิสภาพ/น้ำตาลในเลือดสูง ควรหลีกเลี่ยงอาหารจำพวกแป้ง น้ำตาล/ไขมันในเลือดสูง ควรหลีกเลี่ยงอาหารเนื้อสัตว์ติดมัน ไข่
8	40088-54	นายคำพันธ์ บุญรักษา	67	159	26.50	86	160/106	96	12	0.8	143	65	39	37	ไม่พบสารเสพติด	ผิดปกติ	ปกติ	ปกติ	พบภาวะโลหิตจาง และน้ำตาลวรับประมาณอาหารที่มีรสหวาน/ไขมันในเลือดสูง/ไขมันในเลือดสูง ควรหลีกเลี่ยงอาหาร
9	3359-66	นายรัชชัย บุกลการ	85	179	26.53	63	101/68	161	15	0.7	128	93	13	16	ไม่พบสารเสพติด	ปกติ	ปกติ	ปกติ	ไขมันในเลือดสูง ควรหลีกเลี่ยงอาหารเนื้อสัตว์ติดมัน ไข่
10	3361-66	นายธนบัตร ณะศรี	59	165	21.67	84	166/109	86	17	0.97	177	88	24	11	ไม่พบสารเสพติด	ผิดปกติ	ปกติ	ปกติ	ไขมันในเลือดสูง ควรหลีกเลี่ยงอาหารเนื้อสัตว์ติดมัน ไข่/พบภาวะโลหิตจางและเม็ดเลือดแดงมีขนาดเล็ก แนะนำตรวจหาพยาธิสภาพ





โรงพยาบาลทักษิณ  
THAKSIN HOSPITAL

309/2 ถนนตลาดใหม่ ตำบลตลาด อำเภอเมือง จังหวัดสุราษฎร์ธานี 84000

โทรศัพท์ : 0-7727-8777 โทรสาร : 0-7727-8764

ตรวจสุขภาพประจำปี 2566

บริษัท เชนเนอร์ จำกัด P.2 อายุ 35 ปีขึ้นไป

ลำดับ	HN	ชื่อ-สกุล	รายการตรวจ													ความเห็นและคำแนะนำของแพทย์
			น้ำหนัก	ส่วนสูง	BMI	ชีพจร	ความดันโลหิต	FBS	BUN	Creatinine	Cholesterol	Triglyceride	SGOT (AST)	SGPT (ALT)	Methamphetamine	
11	3362-66	นายวิชาญ รัตนะ	80	168	28.34	75	137/96	95	12	0.99	221	74	33	70	พบสารเสพติด	ไขมันในเลือดสูง ควรหลีกเลี่ยงอาหารเนื้อสัตว์ติดมัน กะทิ/ค่าการทำงานของตับผิดปกติ ควรตรวจระดับแอลกอฮอล์
12	36342-56	นางสาวของ อ่อนตา	47	150	20.89	110	150/83	121	24	0.61	156	123	18	18	ไม่พบสารเสพติด	น้ำตาลในเลือดสูง ควรหลีกเลี่ยงอาหารจำพวกแป้ง น้ำตาล/ไขมันในเลือดสูง ควรหลีกเลี่ยงอาหารเนื้อสัตว์ติดมัน กะทิ
13	21125-58	นายสาธิต ศรีภูมิมา	50	163	18.82	90	158/84	126	7	0.62	210	146	263	69	ไม่พบสารเสพติด	น้ำตาลในเลือดสูง ควรหลีกเลี่ยงอาหารจำพวกแป้ง น้ำตาล/ไขมันในเลือดสูง ควรหลีกเลี่ยงอาหารเนื้อสัตว์ติดมัน กะทิ/ค่าการทำงานของตับผิดปกติ ควรตรวจระดับแอลกอฮอล์
14	36344-56	นางสาว ศรีภูมิมา	58	153	24.78	77	141/79	97	13	0.78	191	52	22	26	ไม่พบสารเสพติด	ไขมันในเลือดสูง ควรหลีกเลี่ยงอาหารเนื้อสัตว์ติดมัน กะทิ
15	20642-61	นายสุทัศน์ ตบทิพย์	62	165	22.77	63	143/68	127	13	0.95	178	166	23	30	ไม่พบสารเสพติด	ไขมันในเลือดสูง ควรหลีกเลี่ยงอาหารเนื้อสัตว์ติดมัน กะทิ/พบภาวะโลหิตจาง แนะนำการรับประทานอาหารที่มีธาตุเหล็กสูง เช่น ผักใบเขียว



โรงพยาบาลทักษิณ  
THAKSIN HOSPITAL

309/2 ถนนตลาดใหม่ ตำบลตลาด อำเภอเมือง จังหวัดสุราษฎร์ธานี 84000

โทรศัพท์ : 0-7727-8777 โทรสาร : 0-7727-8764

ตรวจสุขภาพประจำปี 2566

บริษัท เชนเนอร์ไลฟ์มิ่ง P.2 อายุ 35 ปีขึ้นไป

ลำดับ	HN	ชื่อ-สกุล	รายการตรวจ															ความเห็นและคำแนะนำของแพทย์	
			น้ำหนัก	ส่วนสูง	BMI	ชีพจร	ความดันโลหิต	FBS	BUN	Creatinine	Cholesterol	Triglyceride	SGOT (AST)	SGPT (ALT)	Methamphetamine	CBC	U/A		CXR
16	40089-54	นายพิวัฒน์ ก่อประสิทธิ์	97	179	30.27	65	130/87	95	12	1.01	243	182	26	47	ไม่พบสารเสพติด	ปกติ	ปกติ	ปกติ	มีภาวะอ้วน ควรลดน้ำหนัก/ไขมันในเลือดสูง ควรหลีกเลี่ยงอาหารเนื้อสัตว์ติดมัน งดสูบบุหรี่
17	38499-53	นางศิริลักษณ์ ก่อประสิทธิ์	58	163	21.83	83	117/54	88	12	0.68	193	54	14	9	ไม่พบสารเสพติด	ผิดปกติ	ปกติ	ปกติ	ไขมันในเลือดสูง ควรหลีกเลี่ยงอาหารเนื้อสัตว์ติดมัน งดสูบบุหรี่/พบภาวะโลหิตจาง แนะนำการรับประทานอาหารที่มีธาตุเหล็กสูง เช่น ผักใบเขียว